

Museo	Museo del Greco
Inventario	CE00044
Clasificación Genérica	Pintura
Objeto/Documento	Cuadro
Autor/a	Sorolla, Joaquín (Lugar de nacimiento: Valencia, 1863 - Lugar de defunción: Cercedilla, 1923)
Título	Retrato del Marqués de la Vega-Inclán
Materia/Soporte	Lienzo: Tela Marco: Madera
Técnica	Óleo
Dimensiones	Marco: Altura = 65,80 cm; Anchura = 99,20 cm; Profundidad = 6 cm
Descripción	<p>Retrato de don Benigno de la Vega-Inclán y Flaquer, II marqués de la Vega-Inclán. Fue uno de los mecenas más importantes de la primera mitad del siglo XX, además de precursor de los Museos especializados. Llegó a imponer la moda de la reconstrucción de los ambientes históricos en que habían surgido las obras expuestas. A él se le deben la creación de la Casa y Museo del Greco en Toledo, la de la Casa de Cervantes en Valladolid y la del Museo Romántico en Madrid, además de otras empresas como la restauración de la Sinagoga del Tránsito en Toledo y la del Patio del Yeso en el Alcázar de Sevilla. Su aportación a la cultura queda definida con la fundación de la Casa Museo del Greco, su primera gran creación. Sorolla retrató a don Benigno varias veces, en este caso el marqués tenía cincuenta y dos años y lo recibió como regalo del pintor. En la parte superior izquierda del lienzo, puede leerse la siguiente leyenda: "A Benigno Vega para su Museo de Toledo." J. Sorolla y Bastida 1910".</p>
Datación	1910
Lugar de Procedencia	Museo Romántico, Madrid(España, Europa) [El retrato estuvo en Madrid, en el Museo Romántico,hasta 1950, año en que se llevó a la Casa del Greco.]





Foto: Miguel Ángel Otero Ibáñez



Foto: Rebeca García Merino



Foto: Rebeca García Merino



Foto: Rebeca García Merino

A Benigno Vega
para su Museo
de Toledo.
J. Sorolla y Bertola
1910.

Foto: Rebeca García Merino



Foto: Rebeca García Merino



Foto: Rebeca García Merino

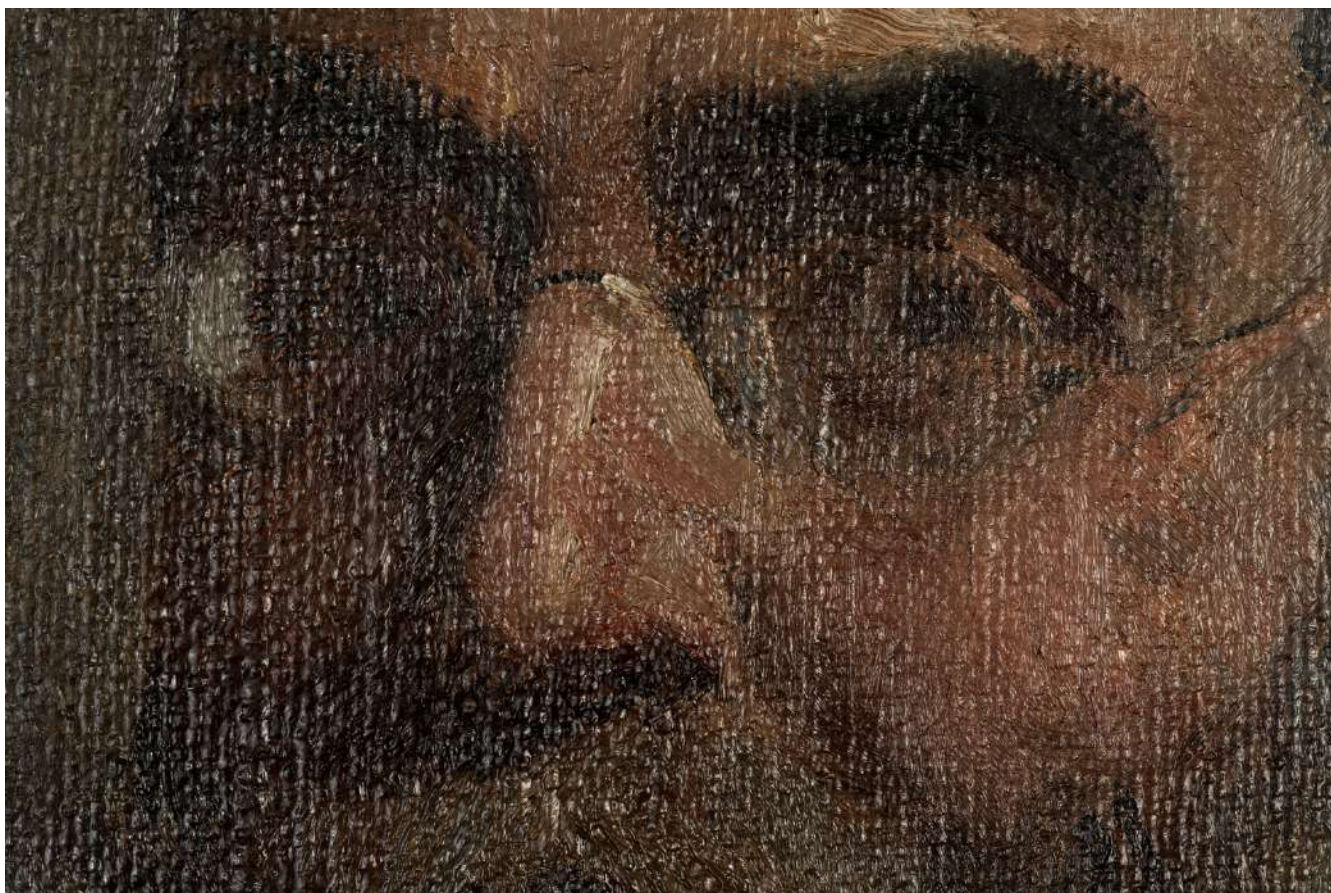

Foto: Rebeca García Merino



A. Benigno Vega
para su Museo
de Toledo.
J. Sorolla y Bantela
1910.